



PROTEKSI SISTEM

INFORMASI PT.

ASURANSI MAJU

BERSAMA

Kelompok 105

Anggota kelompok:

- Irma I. Ibrahim (7203012106)
- Wisnu P. Prabowo (7203012289)
- Tommy Lukman (720301227Y)

Tugas Versi 1

Daftar Isi

Daftar Isi	1
Daftar Gambar	1
Daftar Tabel	1
BAB I PENDAHULUAN	2
1.1 Profil Perusahaan	2
1.2 Visi dan Misi Perusahaan.....	2
1.3 Struktur Organisasi Perusahaan	3
1.4 Matriks Pegawai.....	3
1.5 Bagan Sistem Teknologi Informasi	5
1.6 Bagan Ruang Kantor.....	6

Daftar Gambar

- Gb. 1 Struktur Organisasi
- Gb. 2 Bagan Sistem Teknologi Informasi
- Gb. 3 Layot Kantor

Daftar Tabel

- Tabel 1 Matriks Karyawan

BAB I PENDAHULUAN

1.1 Profil Perusahaan

PT. Asuransi Maju Bersama merupakan sebuah perusahaan asuransi jiwa dan kesehatan. Perusahaan ini berdiri pada tahun 1998, berawal dari 15 orang karyawan dengan modal 100 juta, dan berkonsentrasi untuk melayani klien di Jakarta saja. Dengan kondisi saat ini, PT. Asuransi Maju Bersama berkembang dengan sangat pesat, dan di tahun 2005 ini pegawainya sudah mencapai 50 orang dan mulai mengembangkan usahanya sampai ke Pulau Jawa. Berdasarkan data tahun 2003, PT. Asuransi Maju Bersama memiliki pemegang polis lebih dari 2000, dari segi jumlah asset memiliki lebih dari Rp 10 Milyar, dengan laba (*profit*) yang diperoleh setelah dipotong pajak sebesar Rp 233,8 juta (tumbuh 15,6 %).

1.2 Visi dan Misi Perusahaan

PT. Asuransi Maju Bersama memiliki Nilai-Nilai Utama Perusahaan, Budaya Perusahaan, Misi dan Visi Perusahaan, sebagai berikut:

Nilai-Nilai Utama Perusahaan:

Siapapun pelanggan kami dan apapun yang mereka kerjakan, kami dapat menyesuaikan dengan kebutuhan mereka. Karena tujuan kami menjadi perusahaan asuransi jiwa pilihan di Indonesia, kami berkomitmen untuk memberikan produk-produk yang inovatif dan pelayanan yang sesuai dengan kebutuhan pelanggan melalui para agen profesional kami. Nilai nilai utama kami yaitu Integritas, Inisiatif dan Rasa Keikutsertaan yang akan ditanamkan kepada setiap karyawan dan agen untuk menjadi dasar dalam bertindak.

Budaya perusahaan:

Kami akan mengamalkan Misi kami dan menjunjung tinggi Nilai-Nilai Utama kami melalui: Integritas, Inisiatif dan Rasa Keikutsertaan yang tinggi kepada pelanggan dan pekerjaan kami dengan Inovatif dan Proaktif

Visi perusahaan:

Berkomitment memberikan perlindungan finansial untuk setiap pelanggan kami. Dikenal karena kesempurnaan dalam pelayanan dan memegang teguh sikap integritas, Inisiatif dan rasa keikutsertaan dalam setiap langkah penyelenggaraan bisnis

Misi perusahaan:

Menjadi Perusahaan Asuransi Jiwa pilihan di Indonesia, yang dikenal karena produk-produk yang berkualitas, pelayanan pelanggan yang tak kenal henti berdasarkan pada nilai-nilai utama kami dan saluran distribusi yang efektif.

1.3 Struktur Organisasi Perusahaan

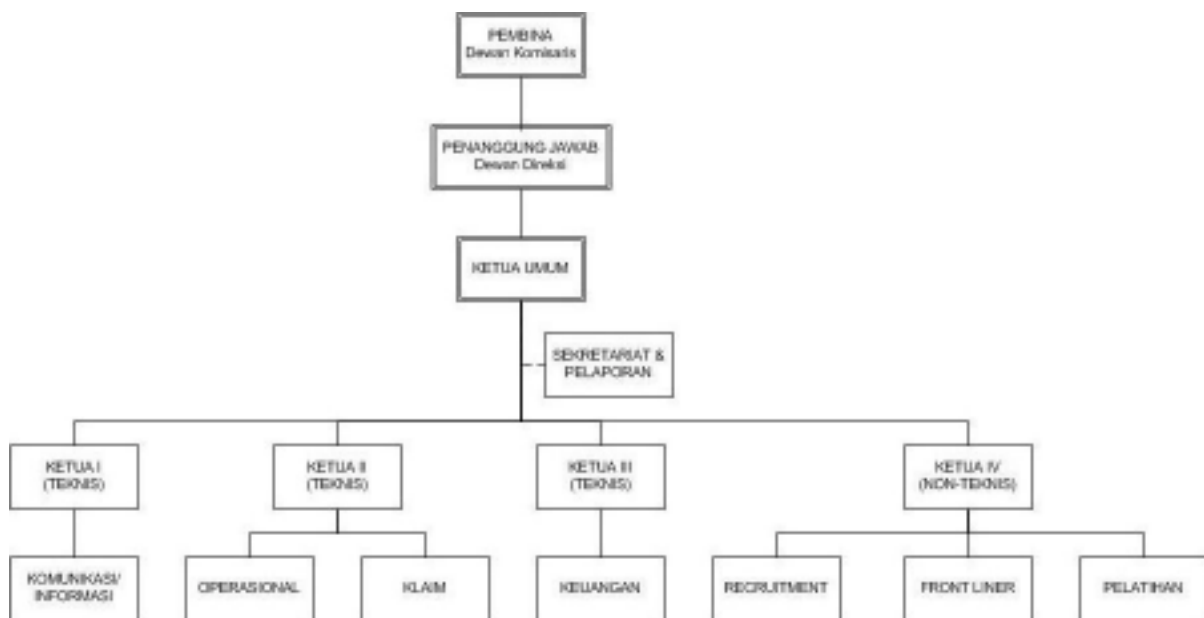

Gb. 1 Struktur Organisasi

1.4 Matriks Pegawai

DIVISI	NAMA	TUGAS/JABATAN
President Director	A01	President director
Director	A02	Director
Operation and Technology	A03	Head of Optech
	A04	Head of NBU
	A05	Supervisor
	A06	Consultant

	A07	Staff
	A08	Head of CS/Claim
	A09	Staff
	A10	Staff
	A11	Head of IT
	A12	System administrator
	A13	Data support
	A14	Help desk
	A15	Head of IS
	A16	Programmer
	A17	Programmer
ACTUARY	A18	Head of actuary
	A19	Staff
	A20	Staff
FINANCE	A21	Head of finance
	A22	Accounting supervisor
	A23	Cashier
	A24	Finance staff
	A25	Premium collector
	A26	Finance staff
	A27	OSD staff
	A28	Office boy
	A29	Office boy
	A30	Office boy
	A31	Office boy
	A32	Office boy
	A33	Office boy
	A34	Security guard
	A35	Security guard
Marketing	A36	Head of marketing
	A37	Head of ADS
	A38	ADS staff
	A39	Head of bancassurance
	A40	Bancassurance staff
	A41	Marketing support supervisor
	A42	Marketing support staff
	A43	Marketing & promotion supervisor
	A44	Marketing support staff

	A45	Graphic designer
	A46	Research & product staff
	A47	Bancassurance staff
CCC	A48	Head of CCC
	A49	Secretary
	A50	Receptionist
HR	A51	Head of HRD
	A52	HRD staff
	A53	HRD staff

Tabel 1. Matriks Karyawan

1.5 Bagan Sistem Teknologi Informasi

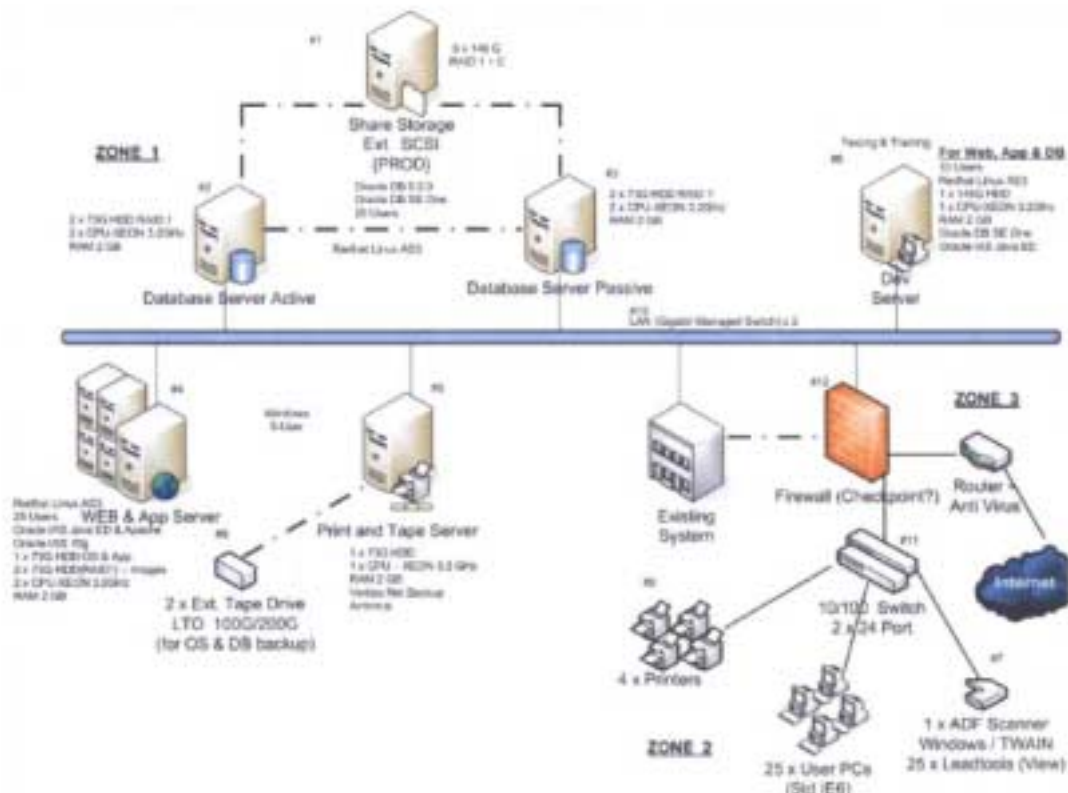

Gb. 2 Bagan Sistem Teknologi Informasi

1.6 Bagan Ruang Kantor

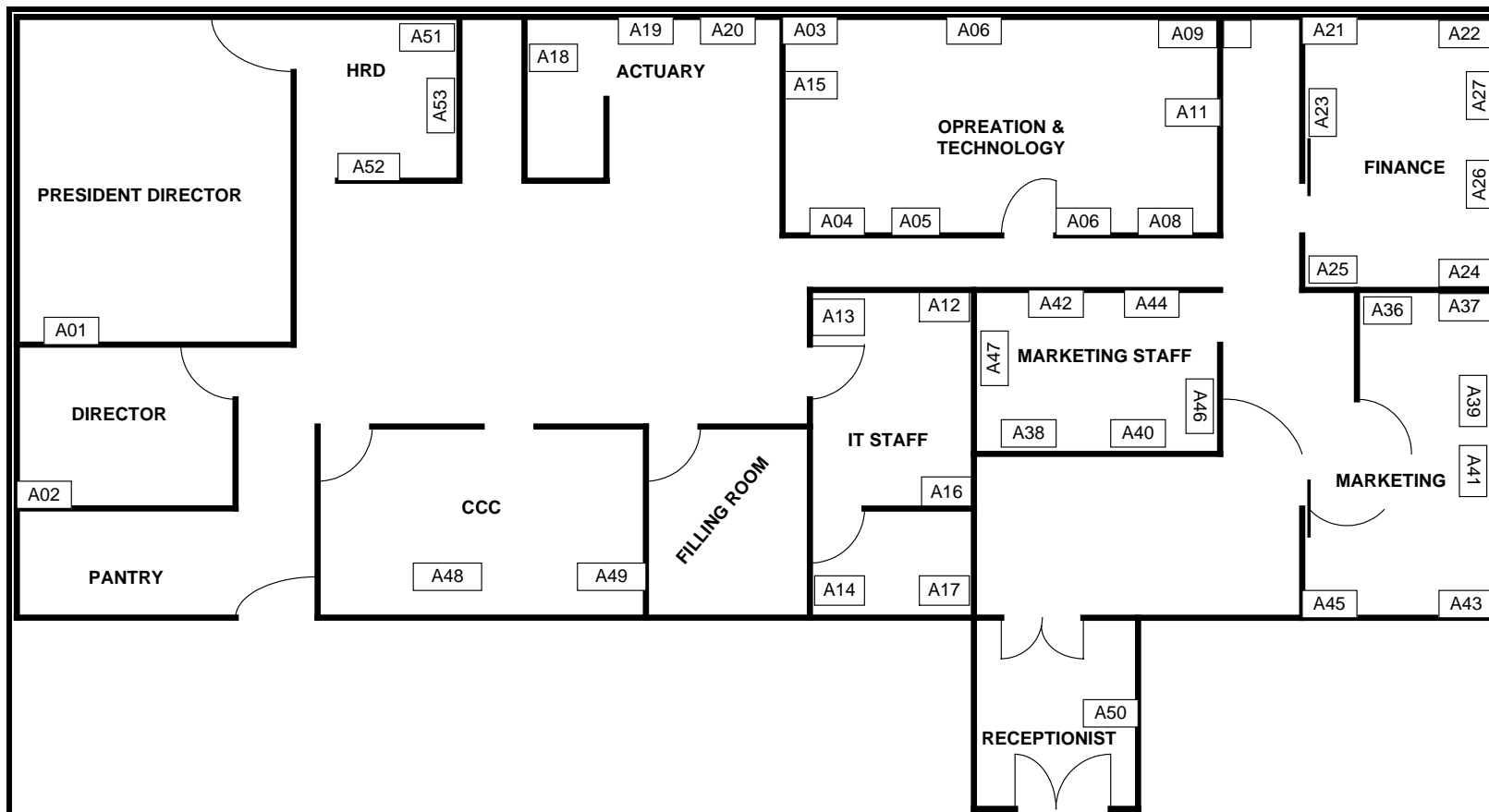

Gb. 3 Layot Kantor